Piano regolatore del

COMUNE DI

PERSONICO

Piano delle zone

Data	agosto 2019
Scala	1:2000
Dimensioni	270 x 84 cm
	studio TERRAIN

PIANO CONFORME ALLA SENTENZA DEL TRIBUNALE AMMINISTRATIVO n° 00139/2 del 22 febbraio 2019 e del 22 marzo 2019

SST - Ufficio della pianificazione locale

Timbro ufficio

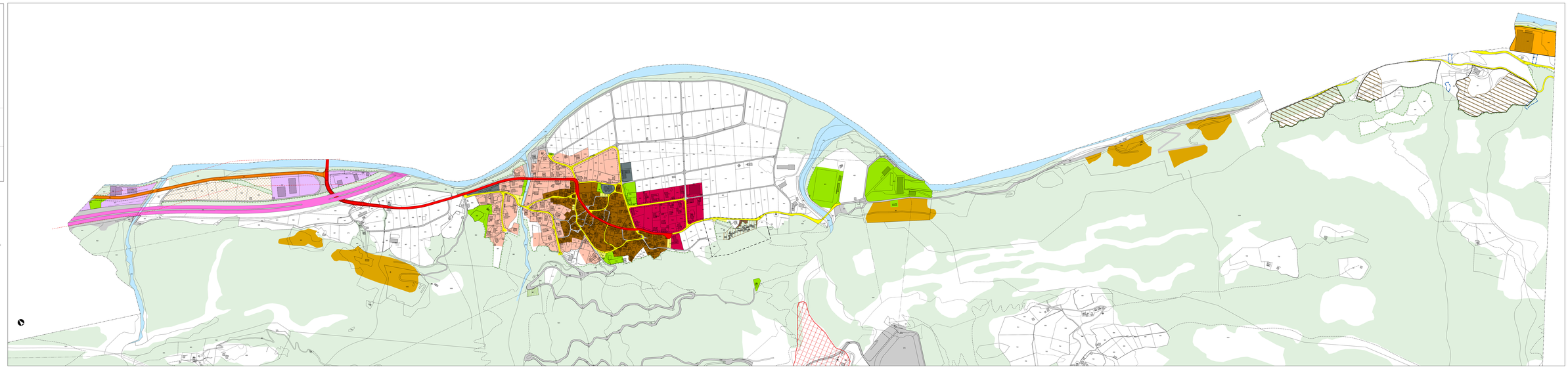

Legenda

- Zona del nucleo tradizionale NV
- Zona dei grotti
- Zona di correlazione dei Grotti
- Zona residenziale commerciale RC
- Zona residenziale estensiva R2
- Zona artigianale AR
- Zona artigianale subordinata a riordino fondiario. Per il momento per quest'area valgono le disposizioni che regolano l'utilizzazione del territorio fuori dalla zona edificabile (art. 24 LPT)
- Vuoto pianificatorio
- Edifici d'interesse pubblico
- Attrezzature d'interesse pubblico
- Piano particolareggiato discariche in bassa
- Discarica per materiali inerti
- Zona delle cave
- Zona di lavorazione delle cave Ca-I
- Zona indicativa di pericolo
- Zona di protezione delle acque superficiali
- Area forestale indicativa
- Limite area forestale acertata
- Posteggio all'aperto
- Corso d'acqua
- Strada nazionale SN
- Strada di servizio SS
- Strada di collegamento SC
- Strada di raccolta SR
- Isoliinee 1 µT da linea AT
- Linea di arretramento
- Condotta forzata Lavorgo-Personico
- Linea di distanza